



Ansicht Garten



Ansicht Giebel Tessiner Weg 2



Ansicht Garten

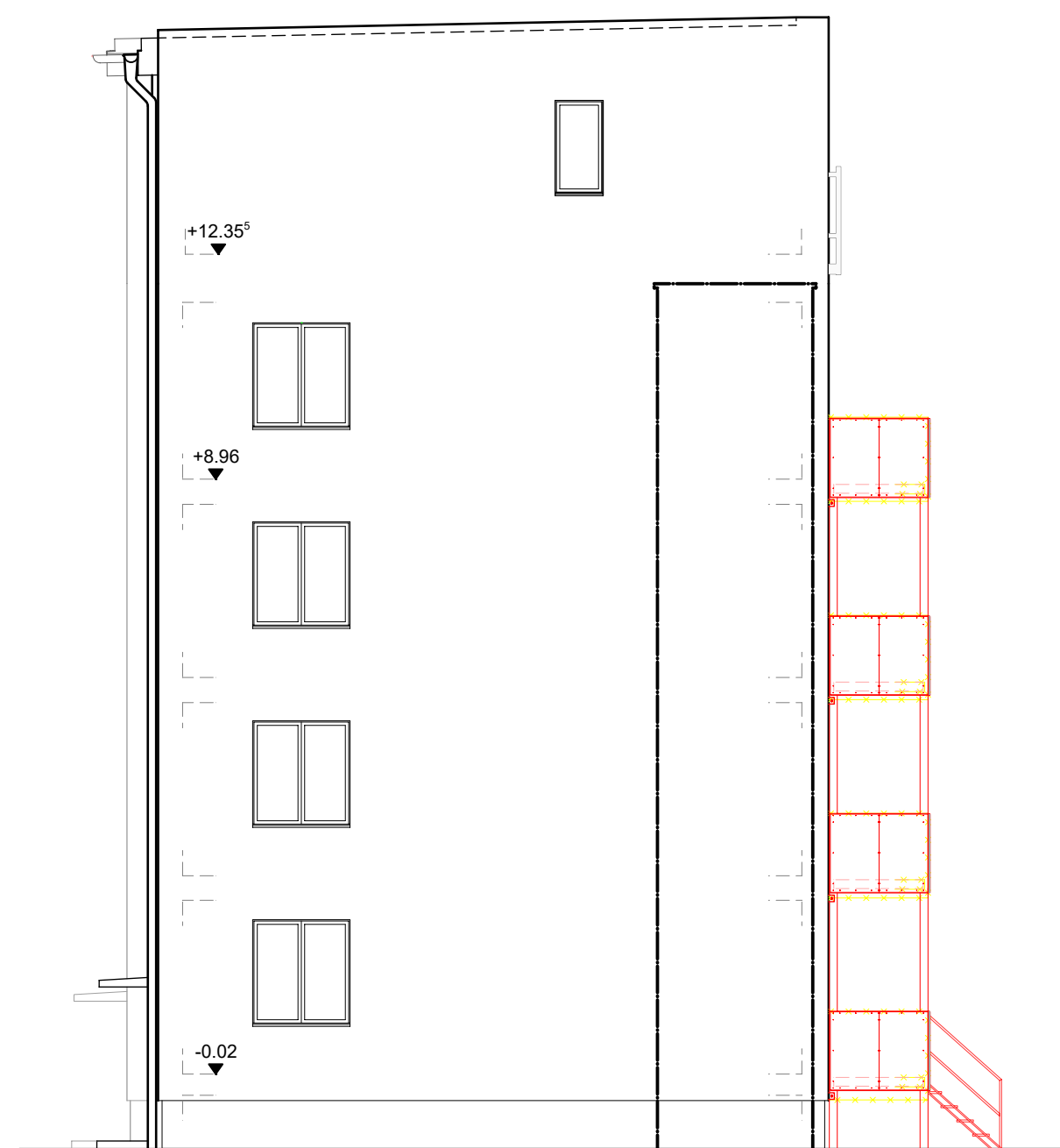

Ansicht Giebel Tessiner Weg 8

LEGENDE HOCHBAU		-2% → Gefälle	
	Bauteil leicht Neubau	OK FFB	Oberkante Fertigfußboden
	Bauteil Abriss	OK GELÄNDE	Oberkante Gelände
		▽ + 3.25	Höhenkote Fertigfußboden
		RR	Regenfallrohr

Bauvorlageberechtigung
Architektenkammer Berlin
REGISTER-NR. 12508

Maßstab 1:100

Alle Türmaße sind lichte Öffnungsmaße, alle Fenstermaße sind Innenmaße.
Alle Brüstungs-, Vorlagen- und Öffnungsmaße ab OK Fertigfußboden.

INDEX	DATUM	ÄNDERUNG	GEZ.

ALLE MASSE SIND AM BAU ZU PRÜFEN!	Bauvorhaben	WHG 755		Tessiner Weg 2 - 6 und 8 - 8a, 13407 Berlin	
	Bauherr	GESOBAU AG Stiftsweg 1 13187 Berlin Tel. 030 / 4073-0		Vignette	
	Planer	RETIS Gesellschaft für energieeffizientes Planen und Bauen mbH Spinostr. 28b, 13125 Berlin Tel. 030 / 278942-0		Gezeichnet CMU Plan-Nr. 4_409	
	Planungsphase	Bauantrag - Neubau Balkone		Datum 02.06.2025	
	Bezeichnung	ANSICHTEN		Maßstab 1:100 Projekt-Nr. 508-20-9-11 Blattgröße H/B = 450 / 800 (0.36m²)	